



# LGS

**LİSELERE  
GEÇİŞ SİSTEMİ**

# LİSELERE YERLEŐTİRME NASIL YAPILACAK?

Merkezi  
Yerleőtirme

PROJE  
OKULLARI

Yerel  
Yerleőtirme

DIĐER LİSELER



# MERKEZİ YERLEŐTİRME İLE ÖĐRENCİ ALAN OKULLAR

## FEN LİSELERİ

Tüm Fen Liselerine  
merkezi sınava puanına  
göre yerleőtirme  
yapılmaktadır.

## SOSYAL BİLİMLER LİSESİ

Tüm Sosyal Bilimler  
Liselerine merkezi  
sınava puanına göre  
yerleőtirme  
yapılmaktadır.

## PROJE UYGULAYAN OKULLAR

Proje kapsamına alınan  
Anadolu Liseleri, Meslek  
Liseleri ve Anadolu İmam  
Hatip Liselerine de  
merkezi sınav puanına  
göre yerleőtirme  
yapılmaktadır.

# SINAV TAKVİMİ

## SINAV BAŞVURULARI

Sınav Başvuruları  
MEB tarafından  
otomatik  
yapılmaktadır.

## SINAV GİRİŞ BELGESİ

Sınavdan bir hafta önce  
yayımlanmaktadır.

## SINAV TARİHİ

Sınav Tarihi  
**02 Haziran 2024**  
Pazar

## SINAV SONUÇLARININ AÇIKLANMASI

Haziran Ayının  
Sonu

## TERCİH İŞLEMLERİ

**Temmuz Ayı**

sınav süresi ve soru  
sayısı



# SÖZEL OTURUM

50

soru

75

Dakika

sınav süresi ve soru  
sayısı

# SAYISAL OTURUM

40

soru

80

Dakika

sözel oturum

20

TÜRKÇE

10

DİN K.

10

İNKILAP T.

10

YABANCI DİL

sayısal oturum

20

MATEMATİK

20

FEN BİLİMLERİ



## testlerin katsayılar

Türkçe

4

Matematik

4

Fen Bilimleri

4

İnkılap Tarihi

1

Din Kültürü

1

Yabancı Dil

1

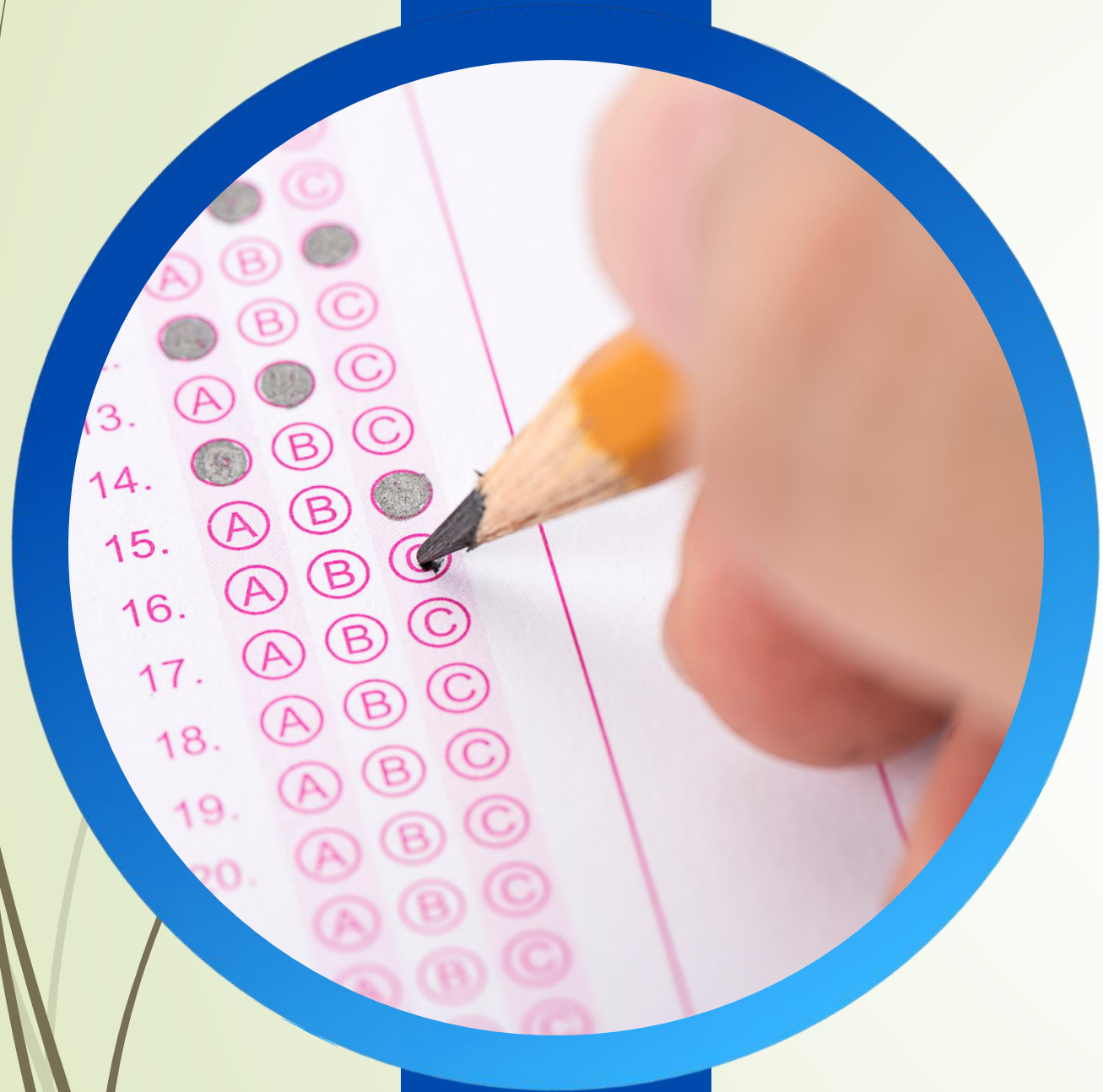

**3 YANLIŞ**  
**1 DOĐRU CEVABI**  
**GÖTÜRMEKTEDİR**

# SINAV SAATİ



OTURUM	BAŞLAMA SAATİ	BİTİŞ SAATİ
SÖZEL OTURUM	09.30	10.45
SAYISAL OTURUM	11.30	12.50

# SINAVA GİRMEK ZORUNLU DEĞİL

2024 LGS



## Tercih İşlemleri

### 10 MERKEZİ YERLEŐTİRME

Sınavla öğrenci alan okullar için en fazla 10 tane okul tercihi yapılabilecek.

### 5 YEREL YERLEŐTİRME

Adrese göre yerleőtirme yapılan okullar için en fazla 5 okul tercih edilebilecek.

### 5 PANSİYONLU OKULLAR

Pansiyonlu okullar için en fazla 5 okul tercih edilebilecek.



## Merkezi Yerleřtirme Nasıl Olacak?

1

**Sınav Puanı(Yüzdelik Dilim)**

2

**Ortaöğretim Başarı Puanı,**

3

**Yıl Sonu Başarı Puanı Üstünlüğü**(sırasıyla 8,7 ve 6. Sınıf)

4

**8. Sınıf Özürsüz Devamsızlık**

5

**Tercih önceliğı**

6

**Öğrencinin Yaşı (küçük olana)**

yerel yerleřtirme  
nasıl olacak?

1

**İkamet Adresi**

2

**Ortaöğretim Başarı Puanı,**

3

**8. Sınıf Özürsüz Devamsızlık**

4

**Yıl Sonu Baarı Puanı Üstünlüğü** (sırasıyla 8,7 ve 6. Sınıf)

# GÜZEL SANATLAR VE SPOR LİSELERİ

“Güzel sanatlar ve spor liselerine başvuru ve yerleştirme işlemleri Haziran-Temmuz aylarında yapılacak.



Yetenek Sınavı

%  
70

OBP Puanı

%  
30

Öğrencilerin Yetenek Sınavı (%70) ve OBP (Öğretim Başarı Puanı %30) kriterlerine yerleştirme yapılacak.



# LGS RAPORU

Millî Eğitim Bakanlığı (MEB) LGS Raporu, 2023 Liselere Geçiş Sistemi (LGS) sınavı sonuçlarını açıkladı. MEB tarafından yayımlanan rapora göre, sınava katılan 1 milyon 236 bin 383 öğrenciden 480 bin 662'si (yüzde 39,14) nitelikli liselere yerleşti.

Rapora göre, sınava giren öğrencilerin yüzde 9,11'i tam puan aldı. Bu oran, 2022 yılında yüzde 5,33'tü.

Nitelikli liselere yerleşen öğrencilerin yüzde 70,39'u Anadolu liselerine, yüzde 25,46'sı fen liselerine, yüzde 4,15'i sosyal bilimler liselerine yerleşti.

Raporda, 2023 LGS sonuçlarına ilişkin şu bilgilere yer verildi:

- 2023 yılında LGS'ye giren öğrenci sayısı 1 milyon 236 bin 383 oldu. Bu sayı, 2022 yılındaki 1 milyon 231 bin 658'den 4 bin 725 fazladır.
- LGS'ye giren öğrencilerin yüzde 9,11'i tam puan aldı. Bu oran, 2022 yılında yüzde 5,33'tü.
- Nitelikli liselere yerleşen öğrencilerin yüzde 70,39'u Anadolu liselerine, yüzde 25,46'sı fen liselerine, yüzde 4,15'i sosyal bilimler liselerine yerleşti.
- LGS'de en başarılı iller, Trabzon, Kocaeli, Sakarya, İstanbul, Ankara, Antalya, İzmir, Kırklareli, Edirne ve Muğla oldu.

MEB, 2023 LGS sonuçlarının, öğrencilerin eğitimlerine devam etmelerinde önemli bir basamak olduğunu belirterek, tüm öğrencilere başarılar diledi.



## 2.1 Sınav Katılım

Merkezi Sınav başvurusu otomatik olarak gerçekleştirilen ve sınav katılan öğrenci sayıları Tablo 3'te verilmiştir.

Tablo 3'te görüldüğü gibi, 2022 Merkezi Sınav 2021-2022 eğitim-öğretim yılında sekizinci sınıfta eğitime devam eden 1.236.308 öğrencinin tamamının başvurusu otomatik olarak gerçekleştirilmiştir. 2020 ve 2021 yıllarına benzer şekilde, Merkezi Sınav katılımın yüksek olduğu belirlenmiştir. Sınav başvurusu otomatik olarak yapılan 1.236.308 öğrenciden 1.031.799'u (%83,46) sınav katılmıştır.

**TABLO 3**

**2022 MERKEZİ SINAVINA KATILIM**

<b>Sınav Katılım Durumu</b>	<b>Öğrenci Sayısı</b>
Sınav Başvurusu Yapılan (otomatik)	1.236.308
Sınav Katılan	1.031.799

## ALT TESTLERE GÖRE DOĞRU CEVAP SAYISINA İLİŞKİN İSTATİSTİKLER

Bölüm	Alt Test	Soru Sayısı	Doğru Cevap Sayısı Ortalaması	Standart Sapma
SÖZEL BÖLÜM	Türkçe	20	9,22	4,61
	T.C. İnkılap Tarihi ve Atatürkçülük	10	5,54	2,59
	Din Kültürü ve Ahlak Bilgisi	10	6,45	2,68
	Yabancı Dil	10	4,59	3,34
SAYISAL BÖLÜM	Matematik	20	4,74	4,26
	Fen Bilimleri	20	9,50	5,02

# MERKEZİ SINAV PUANI DAĞILIMI

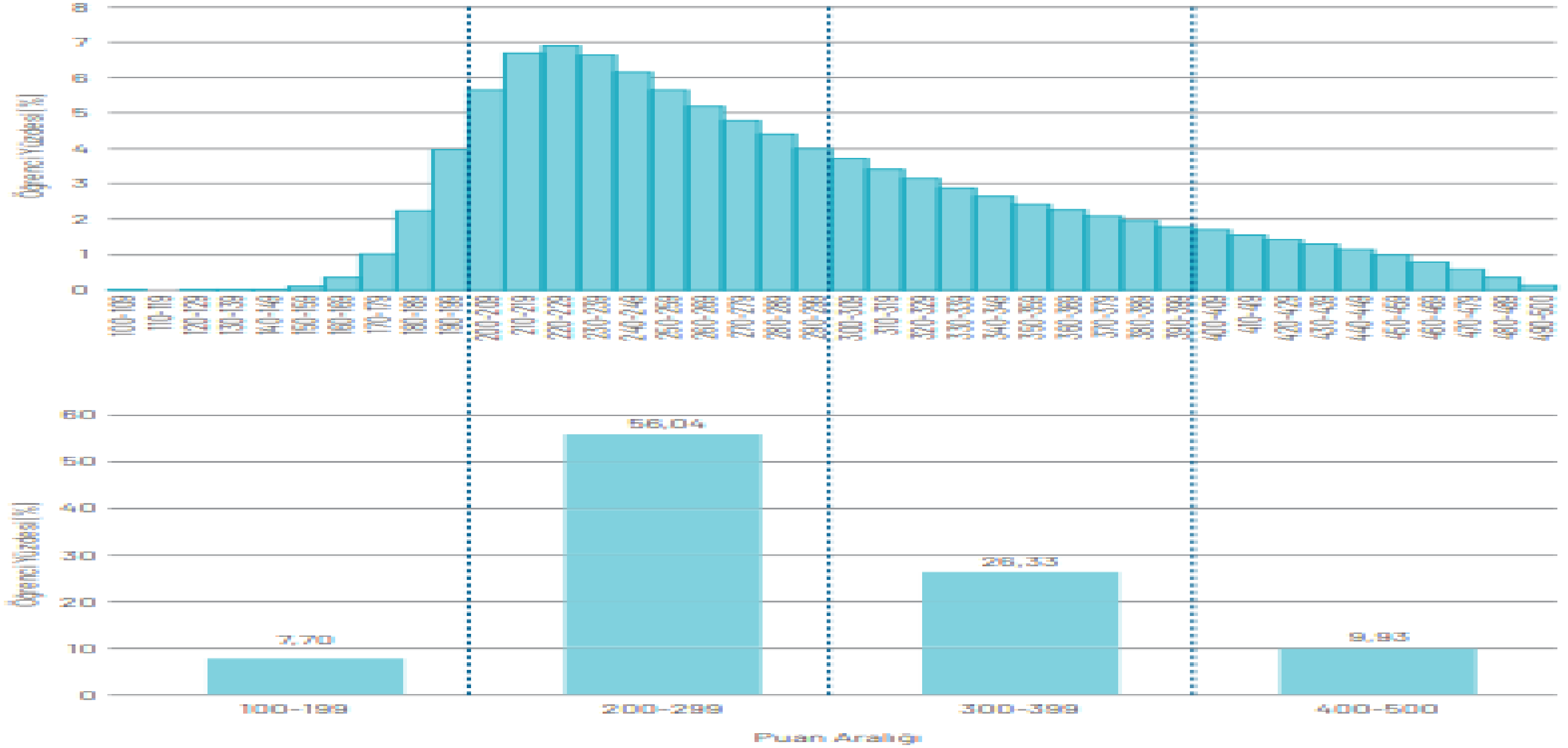



09 Aralık 2016 tarihli 6764 sayılı kanun ile

çıraklık eğitimi zorunlu eğitim kapsamına alınmıştır.

Mesleki Eğitim Merkezleri dört yıllık zorunlu Ortaöğretim kurumu oldu.  
Öğrencilerden fark derslerini tamamlayan ML Mezunu olabilecek.

## 12 Yıl Zorunlu Eğitim

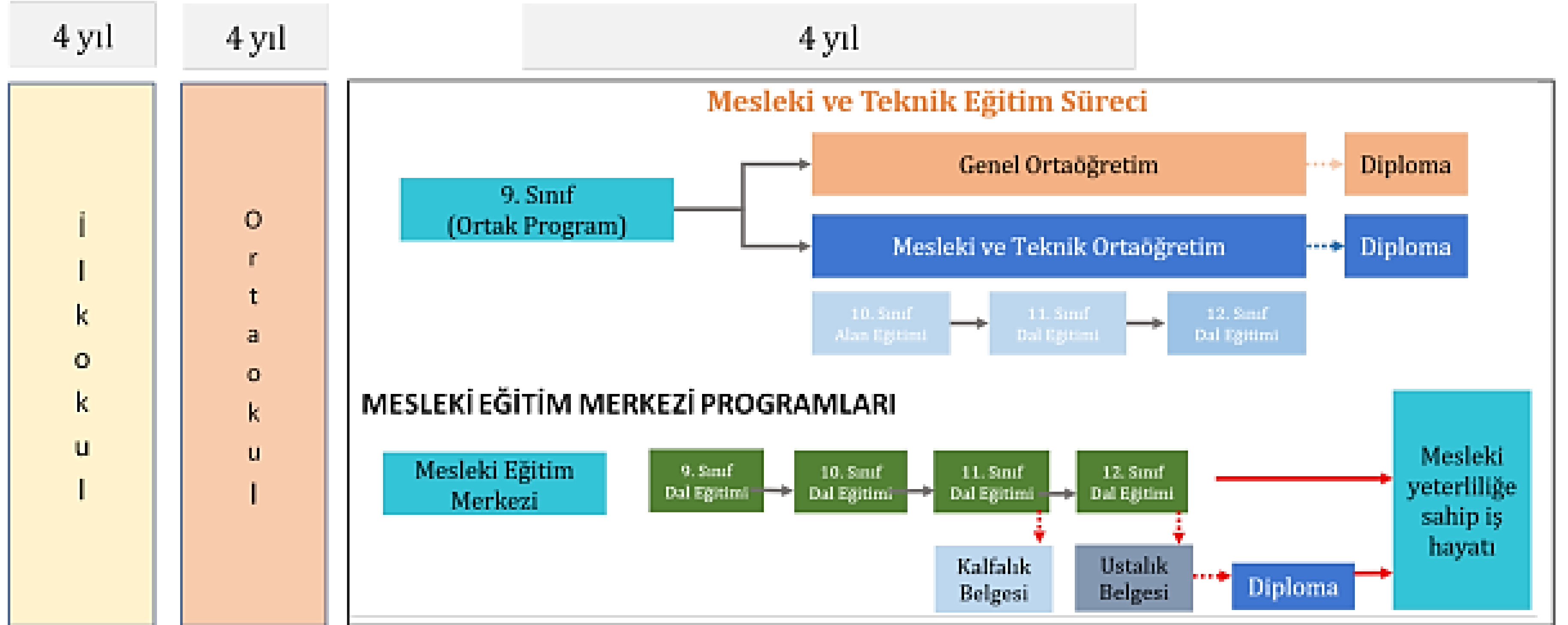

# NEDEN MESLEKİ EĞİTİM?

## EUROSTAT (AB İSTATİSTİK OFİSİ) VERİLERİ

- Türkiye üniversite öğrenci oranında tüm Avrupa ülkelerini geride bırakmış durumda. 2019 yılı itibarıyla Türkiye'de bin kişiden 95'i üniversite öğrencisi. Türkiye bu alanda Avrupa'nın önde gelen ülkelerini açık farkla geride bırakıyor. Almanya ve Fransa'da bin kişiye düşen üniversite öğrenci sayısı 40. Bu oran İngiltere'de 39; Avrupa Birliği'nde (AB) ise 38. (Türkiye, hali hazırda nüfusuna göre üniversiteli öğrenci oranında Almanya, İngiltere ve Fransa'ya fark atmış durumda.)
- Türkiye, üniversite mezunlarında iş bulma oranı sıralamasında AB'de sondan ikinci. Türkiye'de iş bulma oranının yüzde 64,2. Avrupa Birliği'ne üye 28 ülkenin ortalaması ise yüzde 85,5. (Yani üniversite mezunlarımızın yüzde 35,8'i iş bulamıyor.)
- Çalışma ve Sosyal Güvenlik Eğitim Araştırma Merkezi (ÇASGEM) verilerine göre Türkiye'de üniversite mezunlarının yüzde 31.6'sının nitelik düzeyinin altındaki işlerde çalışıyor.
- **Ülkemizde yükseköğretim mezunlarında işsizlik oranı yüzde 35,8 iken en düşük işsizlik oranı ise yüzde 19,6 ile ortaokul veya dengi meslek ortaokul mezunlarındadır.**

# MESLEKİ EĞİTİM MERKEZİ SİSTEMİ (MESEM) NEDİR?

Sosyal ve ekonomik sektörler ile iş birliği içinde ulusal ve uluslararası mesleki yeterliliğe, meslek ahlakına ve mesleki değerlere sahip, yenilikçi, girişimci, üretken, ekonomiye değer katan ehil iş gücü yetiştirmek amacıyla kurulmuş merkezlerdir.

09.12.2016 tarihli 29913 sayılı Resmi Gazete de yayınlanan 6764 sayılı Millî Eğitim Bakanlığının Teşkilat ve Görevleri Hakkında Kanun Hükmünde Kararname ile Bazı Kanun ve Kanun Hükmünde Kararnamelerde Değişiklik Yapılmasına Dair Kanun ile 1739 sayılı Millî Eğitim Temel Kanunu ve 3308 sayılı Mesleki Eğitim Kanununda değişiklik yapılarak çıraklık eğitimi örgün ve zorunlu eğitim kapsamına alınarak mesleki eğitim merkezleri Mesleki ve Teknik Eğitim Genel Müdürlüğüne bağlanmıştır. Çıraklık eğitiminin örgün ve zorunlu eğitim kapsamına alınması ile ekonomimizin temel yapı taşı olan işletmelerin çırak ihtiyacının karşılanması ve çırak öğrencilerimizin ahilik kültüründen gelen usta çırak ilişkisiyle mesleklerini işbaşında öğrenmeleri amaçlanmıştır.

## Mesleki Eğitim Merkezi (MESEM)



9. SINIF

10. SINIF

11. SINIF

12. SINIF

11. Sınıf sonunda yapılan Beceri Sınavında başarılı olanlara **Kalfalık Belgesi** verilir.



Öğrenciler haftanın 1-2 tam günü teorik eğitim alır, haftanın kalan günlerinde ise işletmelerde pratik eğitim alırlar.

Teorik eğitimler mesleki eğitim merkezlerinde veya işletmelerin eğitim birimlerinde yapılabilir.

12. Sınıf sonunda yapılan Beceri Sınavında başarılı olanlara **Ustalık Belgesi** verilir. Ayrıca fark derslerinin de alınarak başarıyla tamamlanması halinde, **Meslek Lisesi Diploması** da verilir.





# KAYIT ŞARTLARI NELERDİR?

- En az ortaokul veya imam-hatip ortaokulunu bitirmiş olmak. (Lise terk, lise mezunu, üniversite terk ve üniversite mezunları da kayıt olabilirler.)
- Mesleki ve teknik ortaöğretim kurumlarına kayıt yaptıracak öğrencilerin sağlık durumlarının ilgili mesleğin öğrenimine elverişli olması gerekir. Bu durum, programın özelliğine göre gerektiğinde, sağlık/sağlık kurulu raporuyla belgelendirilir.
- Evli olanların da kayıtları yapılır.
- Kayıtlar yıl boyunca devam eder.

**NOT: Kayıtlarda yaş sınırı bulunmamaktadır.**

3308 Sayılı Mesleki Eğitim Kanunu Madde: 10, MEB Ortaöğretim Kurumları Yönetmeliği Madde: 21



# EĞİTİM SÜRECİ

## USTA ÖĞRETİCİ ZORUNLULUĞU

Aday çırak ve çırak almak için işyerinde Usta Öğretici bulunması şarttır.

## BECERİ EĞİTİMİ

İşletmelerde Beceri Eğitimi, staj ve tamamlayıcı eğitim, Eğitici Personel/Usta Öğreticilerce yapılır.

## ÖĞRENCİ SAYISI

İşletmelerde aynı meslek dalında beceri eğitimi gören en fazla 40 kişiden oluşan öğrenci grubu için işletme tarafından en az bir Eğitici Personel/Usta Öğretici görevlendirilir.

## MALİ HAKLAR

9,10 ve 11. sınıf öğrencilerine asgari ücretin net tutarının en az %30'u, 12. sınıf öğrencilerine ise en az %50'si kadar maaş verilir.

## HUKUKİ HAKLAR

İşletmelerdeki mesleki eğitimin gündüz yapılması esastır.

İl İstihdam ve MEK kararıyla günde 8 saat ve saat 22.00'ye kadar yapılabilir.

## DERS SÜRESİ

Derslerin kurumun atölyelerinde yapılması halinde 40 dakika, işletmelerde yapılan uygulama dersleri ise 60 dakikadır.

## SİGORTA

Öğrencilerin sigorta primleri Milli Eğitim Bakanlığı tarafından karşılanır. (İş kazası, meslek hastalığı ve hastalık sigortası) Bu sigorta emekliliğe esas teşkil etmez.

## İŞLETMEYE DEVLET KATKISI

9,10 ve 11. sınıf öğrencileri için asgari ücretin %30'u, 12. sınıf öğrencileri için %50'si oranında işletmeye destek verilir.

## İŞ KAZASI

Öğrencinin eğitimi sırasında işyerinin kusuru halinde meydana gelecek iş kazaları ve meslek hastalıklarından işveren sorumludur.